

Solution VsBox

Visiosense

Introduction

Architectures

Spécifications

Contrôle SVS

Plugins & extensions

Serveur Multiplexe

Introduction

Editeur de logiciel depuis 2005

Plusieurs milliers de points installés sur toute la France et l'étranger.

Références : <http://visiosense.fr/index.php?refr>

Les Services :

CONSEILS

FORMATION

HOTLINE

ASSISTANCE

ENCADREMENT
DE PROJETS

GARANTIE ET
SOLUTIONS DE PERENNITE

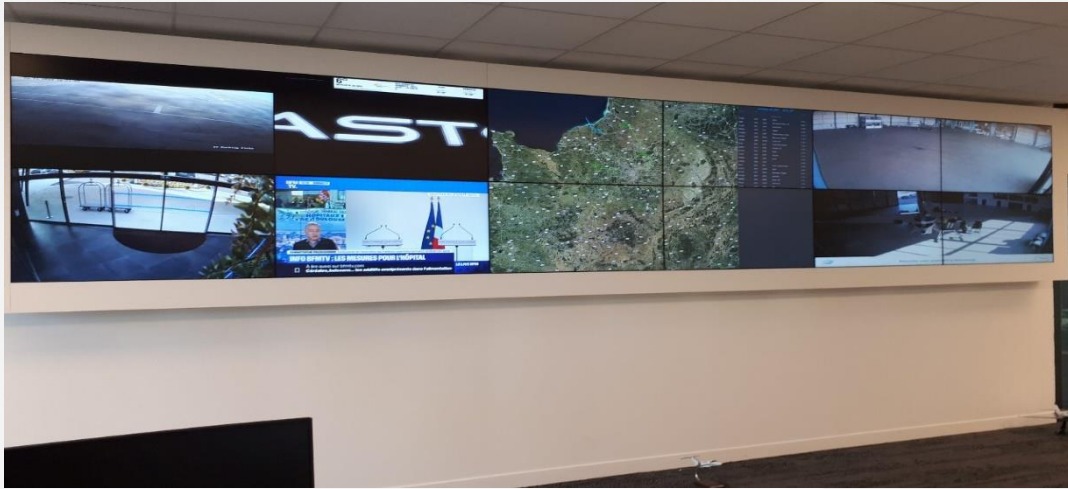

Conception 100% Française

VsBox Serie pour tous les environnements

Architectures

Point à Point

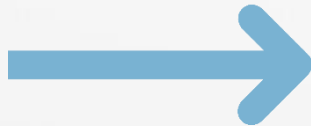

routeur

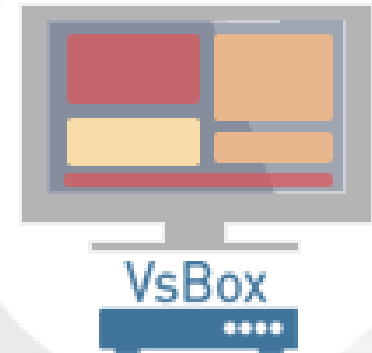

Point à Groupe

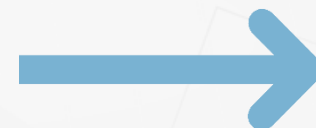

Point à Multipoints

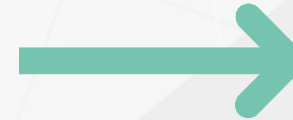

Serveur « MULTIPLEXE »

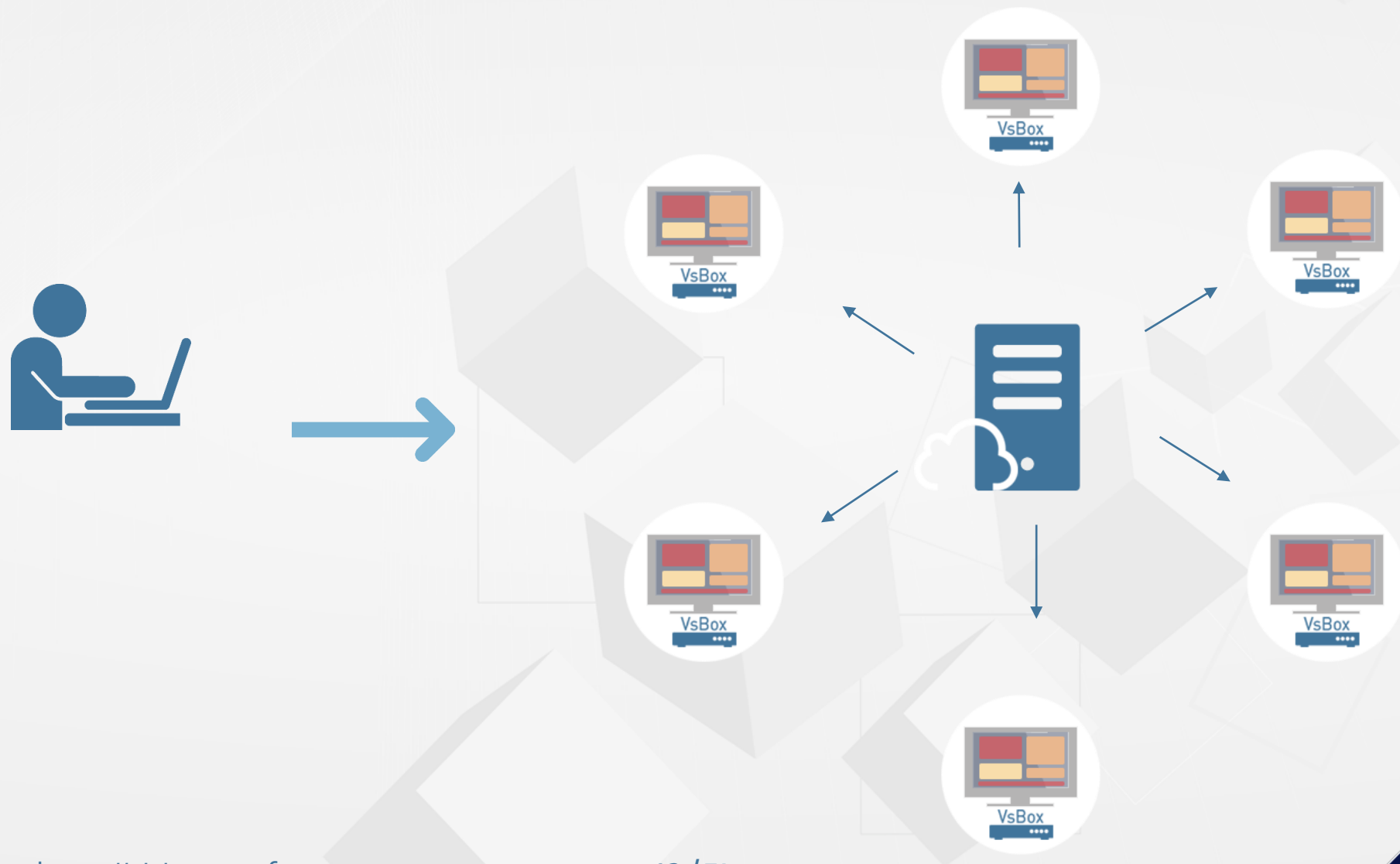

Communication sur deux niveaux

Espaces Central et Local

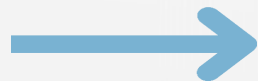

Espace Fil Rouge

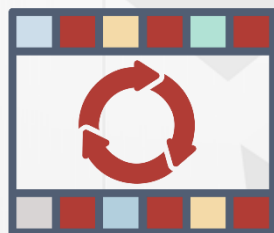

Multiplicité d'applications

Enregistrement visiteurs

Comptage de personnes

2 Espaces

Réservation de salles

Totem

Partage d'écrans

Flux vidéo temps réel

Ecran dynamique

Mur d'images

File d'attente

Synchro Easy-push

Distribution audio

Interactivité

Multiples extensions

Spécifications

Dissocier l'information selon le point de diffusion

Flux indépendants (Son et image)

Flux appartenant à un Groupe
(découpage en zones d'affichages soit par lieux, soit par thèmes de Com)

Flux communs à l'ensemble du Parc

Contrôle des Players

Via Svs ou web direct, par le réseau Intranet ou Internet

Synchronisé sur un serveur central Multiplexe

En interactif via un smartphone ou une tablette

Via un écran tactile

Avec clé USB

Avec clavier ou souris sans fil (Svs local)

Propriétés

La qualité et la résolution est parfaitement adaptée à l'écran
(Display Port, Hdmi, Dvi, VGA, Composite)

Pas de boîtier extenseur et de boîtier de réception

Une seule connexion réseau suffit (directe ou via Proxy)

Pas de bande passante utilisée en dehors des transferts (push)

Centre de Contrôle

A tout moment en local ou à distance
gardez la maîtrise de votre communication.

En quelques clics, vous combinerez
habilement : films, animations, sons,
photos, Tv, caméras live, flux internet,
textes, widgets et bannières
promotionnelles.

Media : Exemples

Players : plug & play

Intuitif, Polyvalent, Ergonomique

Gère les média en «natif» :

2 Espaces de diffusion + "fil rouge"

Interactivité

Extensions - Plugins

Players : Caractéristiques

Paysage, totem , mur d'images

Sécurité & Robustesse système Linux

Livré avec support VESA

Faible consommation, Modèles SSD, Fanless

4k UHD HD

Hdmi DP Vga Audio jack

Players : Evolutions et ressources

- Nombreuses extensions (plugins)
- Mises à jour fonctionnelles sécurité
- Codecs, nouveaux formats
- Disponibles en ligne
- Pas d'occupation réseau
- Pas d'abonnement
- Pas de Licence

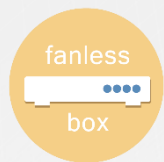

Players : Exemples de Hardware + fanless SSD

DPL
Duplication

EVO
Evolution

Standard
THIN HD

4 k
UHD

Rack Industriel
HD/UHD

Endurci
HD
25 / 74

OPS
HD/UHD

Players : VsBox-Thin HD & UHD/4K

Mode Portrait, Paysage, Totems, Murs d'écrans, Ecrans Leds

Compatible tous type d'Ecrans : SAMSUNG, NEC, PHILIPS etc...

Support tous media en mode natif

PowerPoints, Flash, Pdf, Vob, Mpeg, Avi, Mov, Wmv, Jpeg, etc..

Contenus Internet Url, flux, Rss, web radio, widgets..

Sécurité et robustesse du système Linux; trames IP cryptées

Sorties HDMI, VGA, DISPLAY PORT, USB pour contrôle écran

Puissance consommée 15 watts et absence totale de bruit

Boîtier plat et compact : 160 × 175 × 23mm

Players : VsBox-OPS

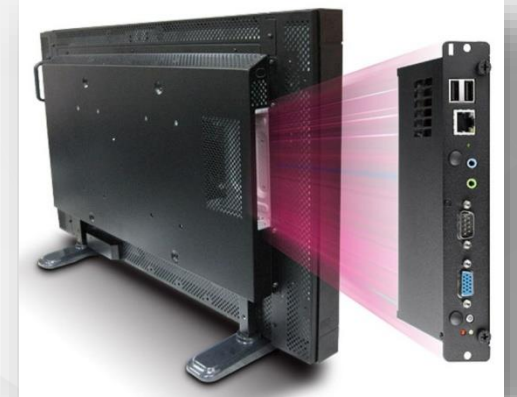

Le module enfichable OPS offre une commodité inégalée en matière d'affichage.

Ce module mince et léger est intégré aux écrans grand format et aucun câble de connexion externe n'est requis. Le poids et l'épaisseur de l'appareil demeurent aussi réduits que possible.

Centre de Contrôle Media

4 méthodes d'exploitation

1

Version complète du logiciel SVS (exploitation, administration, configuration)

2

Version allégée du logiciel sur navigateur

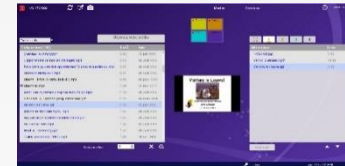

3

Easy push

Publication directe depuis windows ou android

4

PUSH

Post en live depuis son mobile

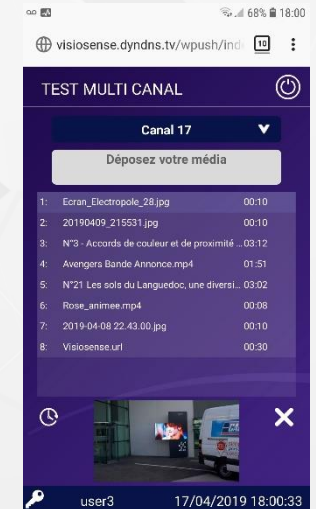

1 SVS

1 ère méthode d'exploitation

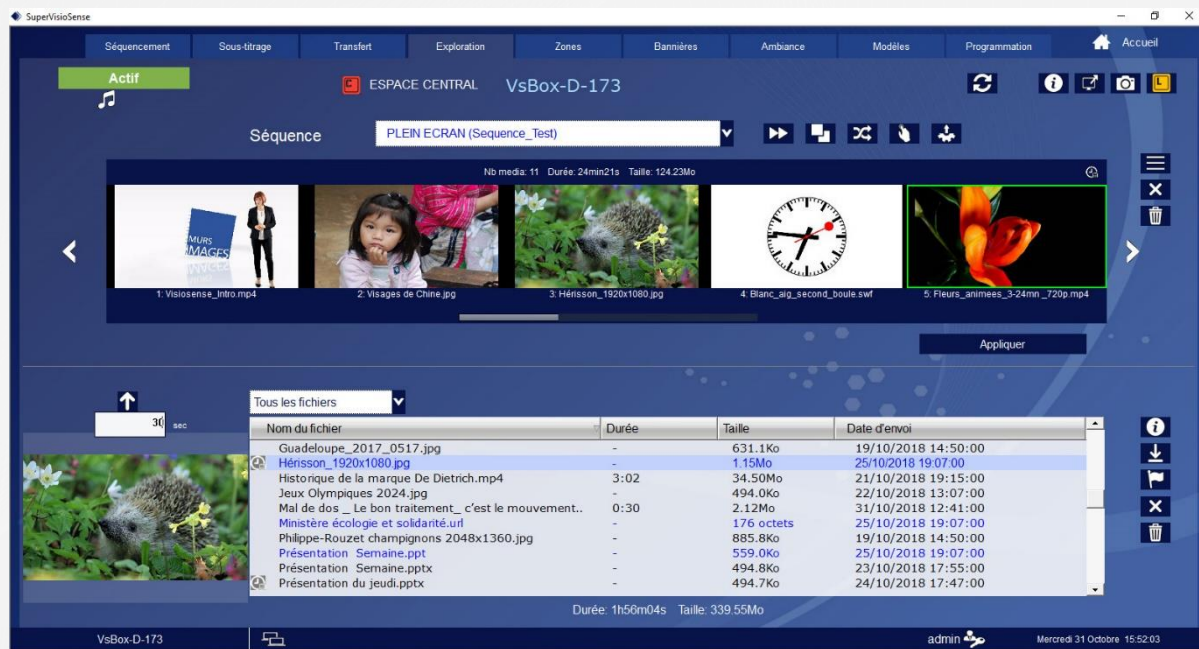

Exploration et transfert des media

Svs offre toutes les possibilités pour :

- La réalisation de vos scénarios de diffusion
- L'Administration des utilisateurs
- La Maintenance
- Les Configurations des players
- La gestions des modules additionnels (plugins)

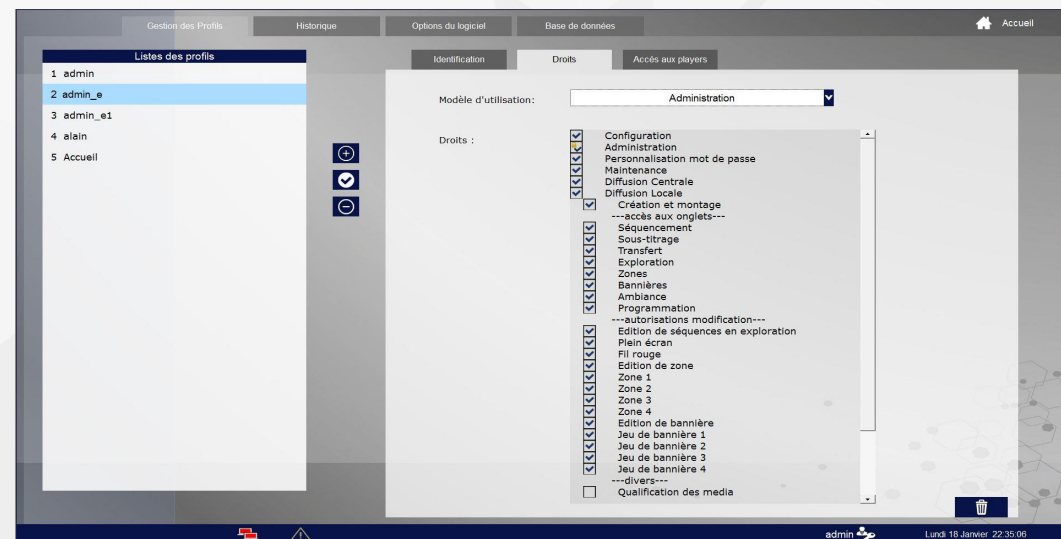

Administration des Profils utilisateurs

Client Web

Svs sur navigateur Firefox, Edge, Chrome

sur tablettes, mobiles etc..

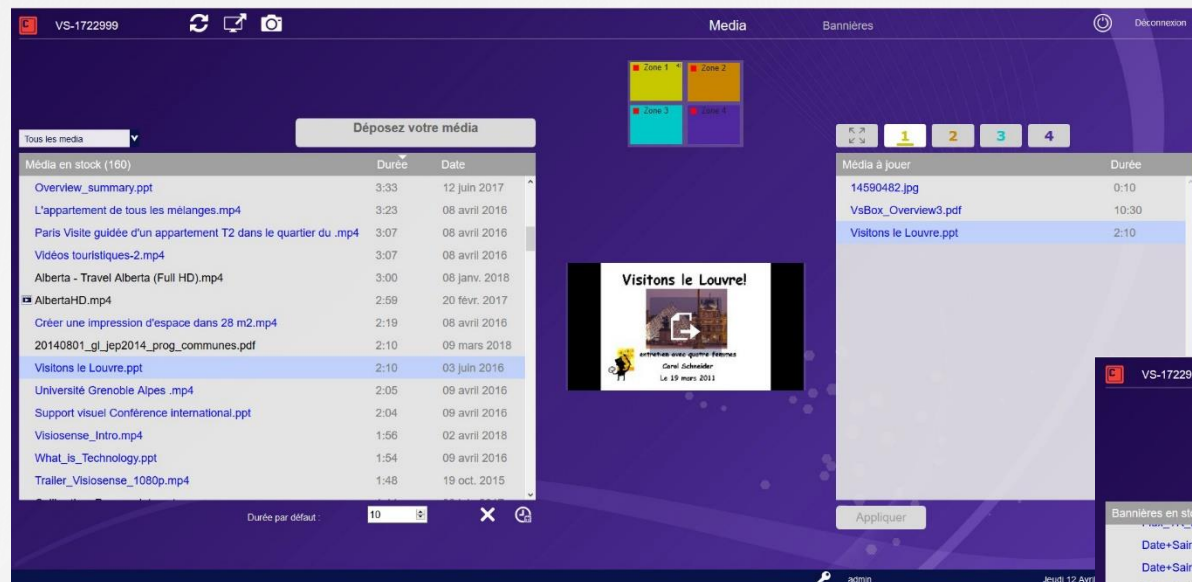
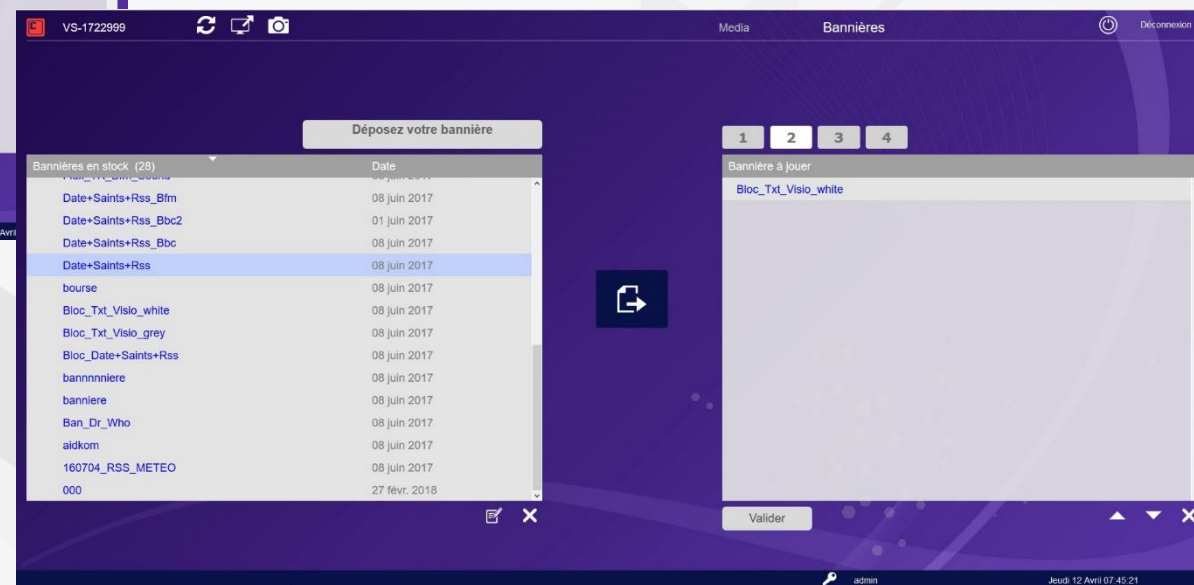
Exploration et transfert
des media

Exploration et transfert des bannières

3

EasyPush

3ème méthode d'exploitation

Avec le module Easypush il n'est plus nécessaire de former les acteurs à l'utilisation du logiciel d'exploitation SVS

L'équipe Communication se charge uniquement du contenu des médias.
Le module Easy Push **synchronise** automatiquement la publication sur les écrans.

4 PUSH

4ème méthode d'exploitation

Deux espaces de publication

L'interface wPush sur smartphone ou tablette permet de transmettre des photos ou des vidéos instantanément en réagissant à un évènement. Exemples : Diffusion en direct d'un exploit sportif sur vos écrans.

Pour diffuser un media:

- 1- J'entre mon identifiant et mot de passe
- 2- Je sélectionne le media dans mes fichiers
- 3- Je l'envoie dans la liste active

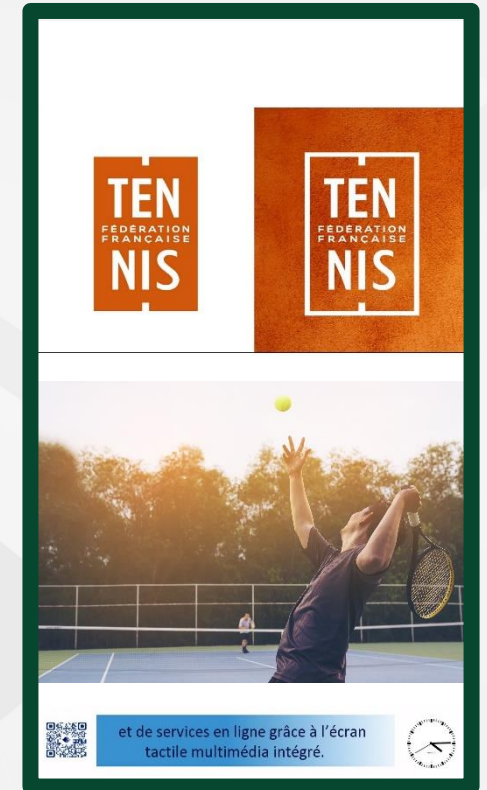

Photos ou vidéos en direct des évènements

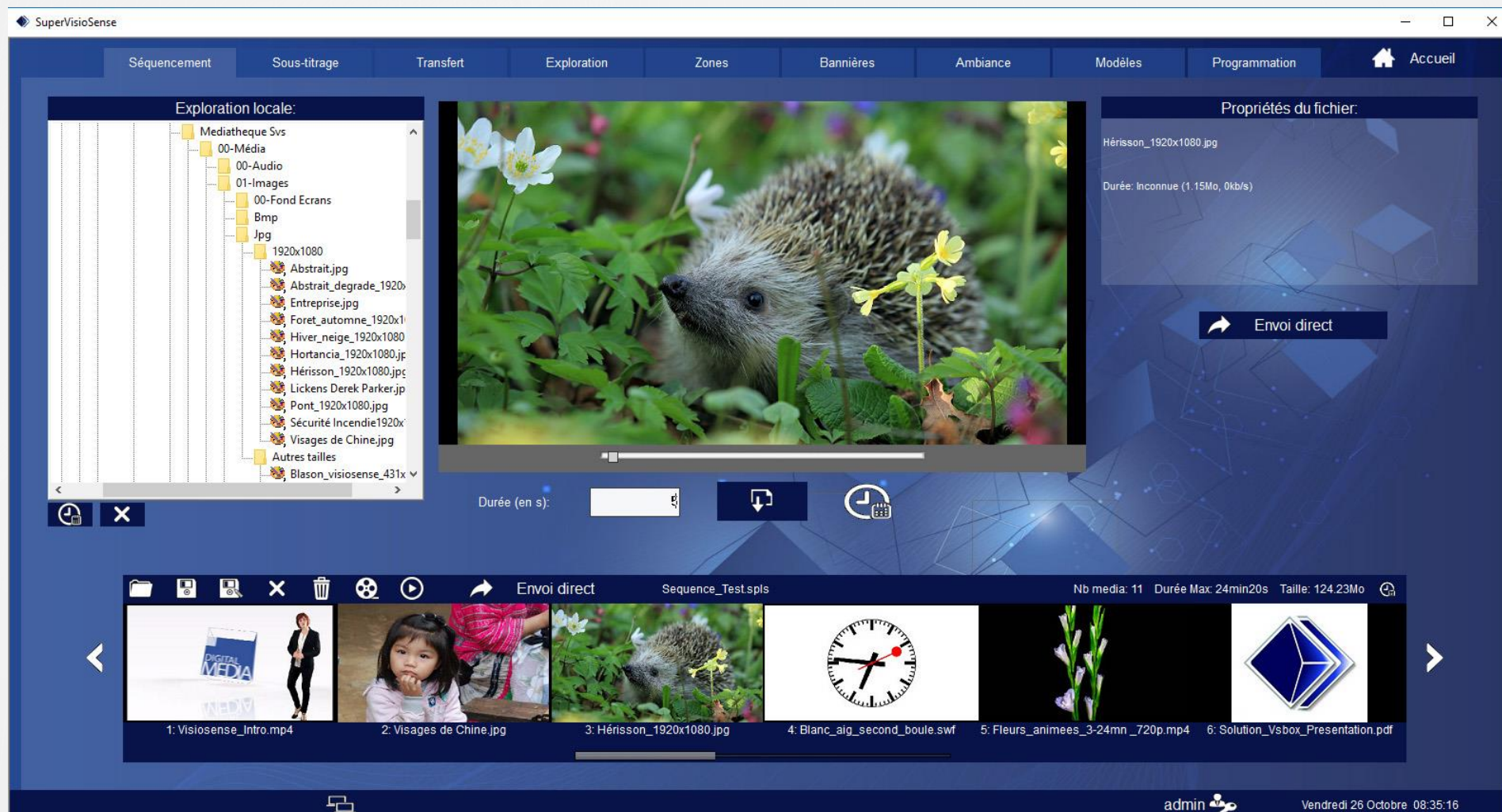

SVS : Insertion d'un flux temps réel dans une séquence

Exemple: plateforme Molotov et caméra IP

Edition des chaînes TV

- Top Menu:** Séquencement, Sous-titrage, Transfert, Exploration, Zones, Bannières, Ambiance, Modèles, Programmation, Accueil.
- Exploration locale:** A tree view on the left showing a list of Google Direct Urls for various cities (e.g., BORDEAUX, GRENOBLE, LEHAVRE, LILLE, LYON, MARSEILLE, MONTPELLIER, NANTES, NICE, PARIS, REIMS, RENNES, SAINTETIENNE, STRASBOURG, TOULON, TOULOUSE) and other folders like Sytadin, Vignettes, vtraffic, 04-Logged_Sites, and 05-WebRadios.
- Modification d'un raccourci Internet:** A central dialog box for editing an internet shortcut. It includes fields for 'Adresse Internet (http...):' (http://localhost/traffic/?t=bordeaux), 'Type d'adresse Internet:' (Page Web, Flux Vidéo, Caméra IP, Fil Twitter, Diaporama Instagram), 'Rafraîchissement Automatique:' (Non, Oui), 'Navigateur:' (Epiphany, Firefox), 'Capture:' (Non), and 'Authentification automatisée:' (Non, Oui). It also has a 'Nom du raccourci Internet:' field (GOOGLE-TRAFFIC-BORDEAUX.url) and buttons for 'Modifier le raccourci Internet' and 'Annuler'.
- Propriétés du fichier:** A panel on the right showing details for 'GOOGLE-TRAFFIC-BORDEAUX.url', including 'Durée: Inconnue (214 octets, 0kb/s)' and 'Lien Internet'. It features an 'Envoi direct' button.
- Bottom Panel:** A preview area showing a map with the word 'Trafic' overlaid in red. Below the map, it indicates '1: GOOGLE-TRAFFIC-BORDEAUX-dire...'. A status bar at the bottom right shows 'Nb media: 1', 'Durée: 10min00s', and 'Taille: 154 octets'.

SuperVisioSense

Séquencement

Sous-titrage

Transfert

Exploration

Zones

Bannières

Ambiance

Modèles

Programmation

Accueil

Actif

ESPACE CENTRAL

VsBox-D-173

Séquence

PLEIN ECRAN (Sequence_Test)

Nb media: 11

Durée: 24min21s

Taille: 124.23Mo

1: Visiosense_Intro.mp4

2: Visages de Chine.jpg

3: Hérisson_1920x1080.jpg

4: Blanc_aig_second_boule.swf

5: Fleurs_animees_3-24mn_720p.mp4

Appliquer

↑

30 sec

Tous les fichiers

Nom du fichier	Durée	Taille	Date d'envoi
Guadeloupe_2017_0517.jpg	-	631.1Ko	19/10/2018 14:50:00
Hérisson_1920x1080.jpg	-	1.15Mo	25/10/2018 19:07:00
Historique de la marque De Dietrich.mp4	3:02	34.50Mo	21/10/2018 19:15:00
Jeux Olympiques 2024.jpg	-	494.0Ko	22/10/2018 13:07:00
Mal de dos _ Le bon traitement_ c'est le mouvement..	0:30	2.12Mo	31/10/2018 12:41:00
Ministère écologie et solidarité.url	-	176 octets	25/10/2018 19:07:00
Philippe-Rouzet champignons 2048x1360.jpg	-	885.8Ko	19/10/2018 14:50:00
Présentation Semaine.ppt	-	559.0Ko	25/10/2018 19:07:00
Présentation Semaine.pptx	-	494.8Ko	23/10/2018 17:55:00
Présentation du jeudi.pptx	-	494.7Ko	24/10/2018 17:47:00

Durée: 1h56m04s

Taille: 339.55Mo

VsBox-D-173

admin

Mercredi 31 Octobre 15:52:03

SuperVisioSense

Séquencement

Sous-titrage

Transfert

Exploration

Zones

Bannières

Ambiance

Modèles

Programmation

Accueil

3_zones1et2_moyennes_et_3_grande

Zone 1

Zone 2

Zone 3

Envoyer

Envoi Multiple

ESPACE CENTRAL

VsBox-D-173-Show3

En stock

4_zones_123et4_moyennes

Zones_accueil 2

Activer

Zones_accueil 2

Zone 1

Zone 2

Arrêt des zones

VsBox-D-173-Show3

Vendredi 26 Octobre 12:04:18

- Top Bar:** Contains navigation tabs: Séquencement, Sous-titrage, Transfert, Exploration, Zones, Bannières (active), Ambiance, Modèles, Programmation, and Accueil.
- Left Panel:** A text editor for the banner content. It shows a preview of the banner with the text: "Date Saint Saints du jour" and "Un environnement intuitif et attractif donnera libre cours à votre créativité par la mise en place d'un contenu varié et toujours actualisé." Below the text is a font selection area with "Police: Arial" and "65".
- Right Panel:** Configuration options for the banner. It includes a small video preview window labeled "Edition". Below it are settings for "Animation" (set to "Verticale"), "Vitesse" (set to "faible"), and "Répéter" (set to "1"). There are also options for "Arrière plan" (set to "Image"), "Cadre" (set to "Sans"), and "Effets spéciaux" (set to "Sans"). A button "Image intégrée" is also present.
- Bottom Left:** A list of banners under the heading "En stock". The list includes "Ban3_horloge", "Bannière_accueil_Visiosense" (highlighted), and "Bloc_Txt_Meteo_white". Below the list is an "Ajouter" button.
- Bottom Right:** A preview window titled "A Jouer" showing the banner "Bannière_accueil_Visiosense". Below the preview are playback controls (play, pause, stop, etc.) and a "Valider" button.
- Bottom Bar:** Displays the window title "VsBox-D-173-Show3" and the date/time "Vendredi 26 Octobre 12:07:46".

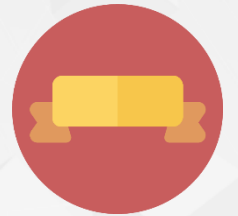

SVS : widget Horloge

Edition des Widgets

Configuration des Widgets

En stock

Horloge

Météo

Meteocity

Paramètres du widget:

Numérique fond blanc, police bleu

12:42:47

Widgets à afficher

Horloge

Point d'ancrage: Haut (droite à gauche)

Marge horizontale(%) 2

Verticale(%) 2

Ajouter

Configuration des Widgets

En stock

Horloge

Météo

Meteocity

Ajouter

Paramètres du widget:

Ville:

Paris

Jours affichés:

5 jours

Dimensions:

Normal

Icônes:

Jeu 5

Apparence:

Style 5

Couleur fond:

Couleur texte:

Fond:

Couleur unie

Zoom:

100%

Widgets à afficher

Meteocity

Point d'ancrage:

Haut (droite à gauche)

Marge horizontale(%):

2

Verticale(%):

2

Aujourd'hui

10°/12°

Très nuageux

Jeudi 28

11°/13°

Très nuageux

Vendredi 29

13°/17°

Peu nuageux

Samedi 30

13°/19°

Peu nuageux

Dimanche 31

11°/13°

Très nuageux

MERCREDI

6°/15°

JEUDI

9°/16°

VENDREDI

10°/18°

SAMEDI

11°/20°

DIMANCHE

11°/19°

fétéo Crollés

11°

SOLEIL

HUMIDITE : 90%

VENT : 10 km/h SUD SUD EST

HALES : 20 km/h

JEUDI

14°

SOLEIL

VENDREDI

12°

SOLEIL

SAMEDI

15°

SOLEIL

DIMANCHE

15°

SOLEIL

MARCO BEAUCOUR ©meteocity.com

Aujourd'hui

11°

SOLEIL

HUMIDITE : 90%

VENT : 10 km/h SUD SUD EST

JEUDI

14°

SOLEIL

HUMIDITE : 70%

VENT : 0 km/h SUD EST

VENDREDI

12°

SOLEIL

HUMIDITE : 70%

VENT : 0 km/h SUD SUD EST

SAMEDI

15°

SOLEIL

HUMIDITE : 60%

VENT : 14 km/h SUD

DIMANCHE

15°

SOLEIL

HUMIDITE : 60%

VENT : 14 km/h SUD SUD EST

MARCO BEAUCOUR ©meteocity.com

12°

Mercredi 27 Mars

Très nuageux

Humidité : 77%

Vent : 13 km/h N.N.E.

Jeudi

11°/13°

Vendredi

13°/17°

Samedi

13°/19°

Dimanche

11°/13°

The main interface is divided into several sections:

- Exploration locale:** A file tree on the left showing the path: Media > Audio > Mp3 > Classics > MP3_64Kbs. It lists several MP3 files, including 'Ambiance.mp3'. Below the list is an 'Envoyer' button with a downward arrow.
- Ambiance.mp3 Player:** A central window showing a green waveform and a progress bar. It includes standard playback controls (play, pause, stop, previous, next).
- Pistes audio en stock: 6:** A list on the bottom left containing: Ambiance.mp3, WebRadio-Bbc.url, WebRadio-Europe1.url, WebRadio-Nova.url, WebRadio-Njr.url, and WebRadio-Rtl.url. To the right of this list is an 'Ajouter' button with a rightward arrow.
- Liste de jeu:** A list on the bottom right containing 'Ambiance.mp3'. It has navigation buttons (up, down, left, right, play, stop, delete) on its right side.
- Settings:** At the bottom right, there are two rows of buttons: 'Ambiance active:' with 'Oui' and 'Non' buttons, and 'Lecture aléatoire:' with 'Oui' and 'Non' buttons. A 'Valider' button is below these.

The bottom status bar shows 'VsBox-D-173-Show3' on the left, a printer icon in the center, and 'Vendredi 26 Octobre 12:19:27' on the right.

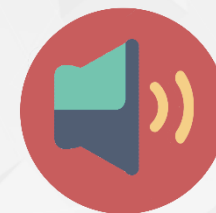

SuperVisioSense

Séquençement Sous-titrage Transfert Exploration Zones Bannières Ambiance **Modèles** Programmation Accueil

Exploration locale:

- 03-Bannières
- 04-Modèles
 - 00-Paysage
 - 00- Accueil
 - 01- Education
 - 02- Atelier-Industrie
 - 03- Restauration
 - Template_restauracion.visio**
 - 04- Classique
 - 05- File d'attente
 - 06- Funérarium
 - 07- Jeux Olympiques 2024
 - 08- Fleuriste
 - 09- Hub des Alpes

Envoyer

ESPACE CENTRAL VsBox-D-173-Show3

Modèles en stock: 22

- Template Fleuriste.visio**
- Template HUB visio
- Template Hub visio
- Template Visiosense Test.visio
- Template Visiosense test.visio
- Template accueil Visiosense.visio
- Template funérarium.visio
- Template Jeux Olympiques 2024.visio
- Template éducation 2.visio
- Template accueil.visio
- Template accueil 1080x1920.visio
- Template classique 1920x1080.visio
- Template education.visio
- Template industrie.visio

CREER

Template_restauracion.visio

Template Fleuriste.visio

Activer

Vendredi 26 Octobre 12:24:27

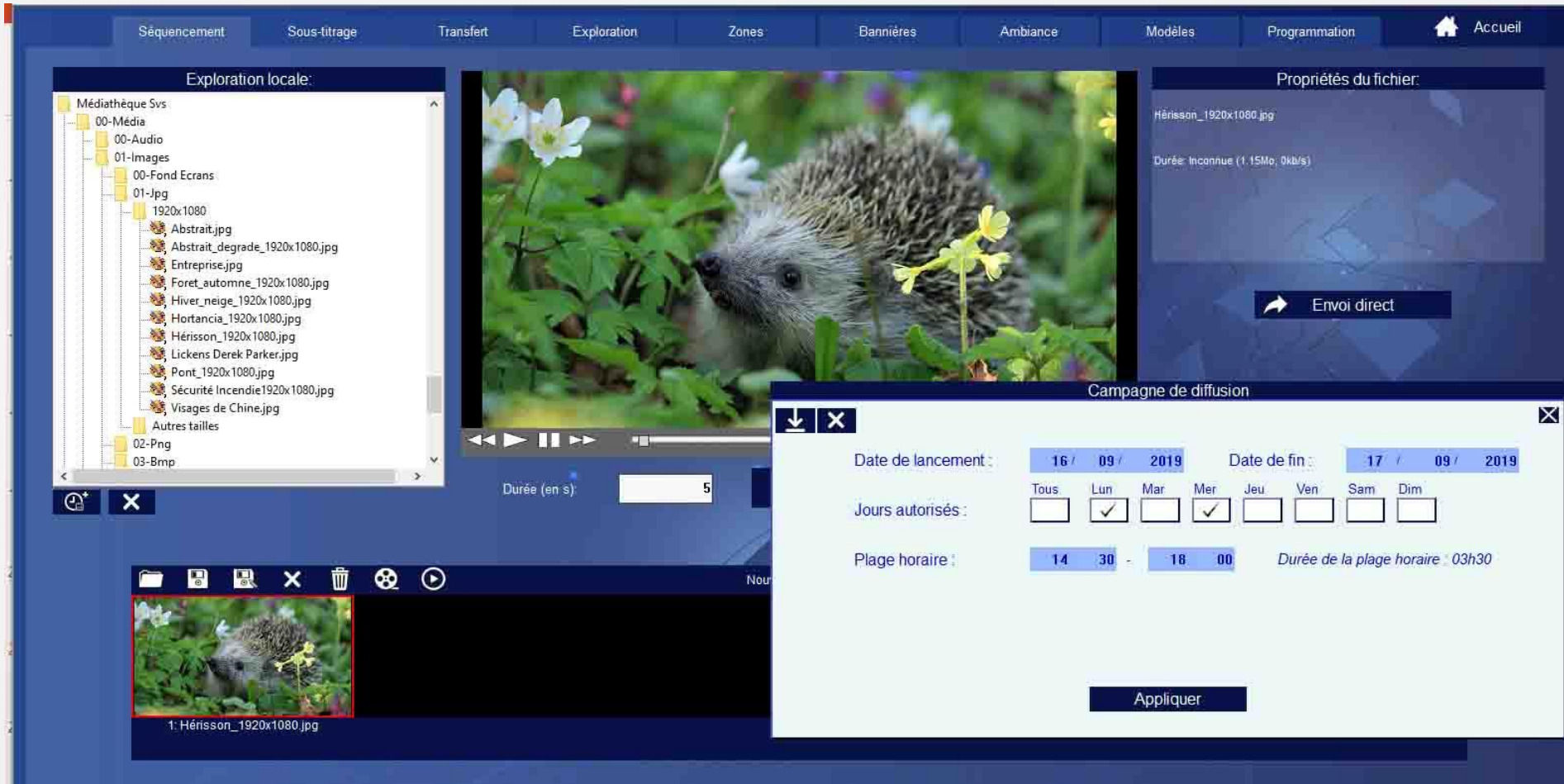

SuperVisioSense

Séquencement Sous-titrage Transfert Exploration Zones Bannières Ambiance Modèles Programmation Accueil

ESPACE CENTRAL VsBox-D-173

31/10/2018 15:44:01

CALENDRIER DE DIFFUSION

Séquences Bannières Zones Modèles Actions

PROGRAMMATION D'UNE SEQUENCE

Choix de la séquence:

Sequence_Test plein écran

Nb media: 11 Durée: 24min21s Taille: 124.23Mo

1 2 3 4 5 6

Horaire: 12 : 30

Programmer

Programme périodique

VsBox-D-173 admin Mercredi 31 Octobre 15:44:00

Navigation bar: Gestion des Profils | Historique | Options du logiciel | Base de données | Accueil

Left sidebar: Listes des profils

- 1 admin
- 2 admin_e
- 3 admin_e1
- 4 alain
- 5 Accueil

Buttons: +, ✓, -

Identification | **Droits** | Accès aux players

Modèle d'utilisation: Administration

Droits :

- Configuration
- Administration
- Personnalisation mot de passe
- Maintenance
- Diffusion Centrale
- Diffusion Locale
 - Création et montage
 - accès aux onglets---
 - Séquencement
 - Sous-titrage
 - Transfert
 - Exploration
 - Zones
 - Bannières
 - Ambiance
 - Programmation
- autorisations modification---
- Edition de séquences en exploration
- Plein écran
- Fil rouge
- Edition de zone
 - Zone 1
 - Zone 2
 - Zone 3
 - Zone 4
- Edition de bannière
 - Jeu de bannière 1
 - Jeu de bannière 2
 - Jeu de bannière 3
 - Jeu de bannière 4
- divers---
- ☐ Qualification des media

Footer: admin | Lundi 18 Janvier 22:35:06

CENTRE DE CONTRÔLE MEDIA

Deconnexion

Pour disposer des services Hotline Editeur et/ou garantie matériel, veuillez reprendre contact avec votre partenaire revendeur

Diffusion

EasyPush

Animation

Administration

Configuration

Maintenance

VOUS N'AVEZ PLUS DE
MATERIEL SOUS GARANTIE
depuis Janvier 2019

VOUS NE DISPOSEZ PAS DU
SERVICE HOTLINE EDITEUR

Contactez votre partenaire revendeur

Avancé...

Votre revendeur

OK

Visiosense
5.4.0 SVS

Mardi 17 Septembre 10:33:28

CB-200324-2

<https://visiosense.fr>

47 / 74

Visiosense

Plugins et Extensions

Pour quels besoins ?

Interactivité

Média On Demand

Explorez vos media et naviguez en cliquant

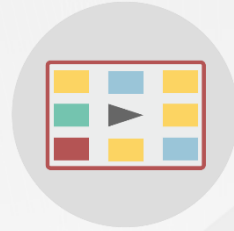

MOD2 easy swipe

Explorez vos média classés par thème et naviguez en « swipant »

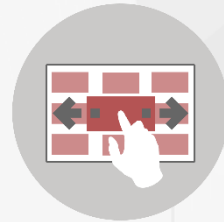

Doc Manager

Explorez et naviguez dans votre importante base documentaire

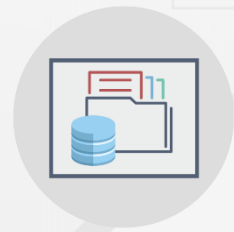

Planning et Réservation de Ressources

Planning

Affichez vos plannings sur votre écran dynamique

Booking ressources

Accueillez vos visiteurs
Orientez les naturellement vers leurs salles

Comptage et Enregistrement de Personnes

Comptage de personnes

Évaluez la fréquentation pour adapter et valoriser votre structure

File d'attente

Améliorez l'attente
Aiguillez vos visiteurs

Registration Forms

Enregistrez vos visiteurs sur tablette ou borne et éditez des reporting avec évaluations

Données Dynamiques

Données dynamiques

Visualisez facilement vos données temps réel

Météo

Plus complète que le Widget, en standard, vous pouvez partager une chaîne météo

Sytadin

Programmez des destinations pour afficher les temps de parcours en temps réel

Outils Collaboratifs

Kanban

Facilitez le remue-méninges
avec ces post-it
sur tableau collaboratif

Easy show

Partagez votre bureau
sur d'autres écrans

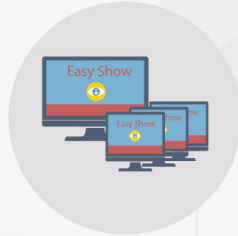

Client léger

Affichez vos données Citrix
en toute sécurité

Distribution des flux

Live Banners

Informez instantanément
sur tous les postes
de vos collaborateurs

Distribution TV sur IP et/ou DVB-T

Extension d'encodage du flux
VsBox: UHF ou IP

Audio multivoies

Diffusion de sonorisation de lieux
publics multi-zones

Mur d'Ecrans

Mur d'Images

Tout les scénarios en mode
XXL

Ecrans en mode Panoramique

Synchronisation de plusieurs players
VsBox pour un affichage sur des lignes
d'écrans

Blocs de Contrôle

Actions sur équipements externes de
type matrices vidéo, vidéoprojecteurs,
automates, etc...

Panneaux LED

Large Display

Contrôle de la diffusion sur les
écrans LED intérieurs ou
extérieurs

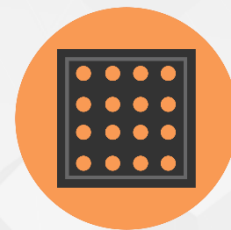

Gestion Publicitaire

Pub Manager

Gestion publicitaire avec
histogrammes de répartitions
du temps entre espace Central
et Local

Plugin application Interactive

Ce plugin transforme la VsBox en borne interactive.
Il permet l'activation de toute application interactive compatible Windows ou Linux.

Sur action du tactile, mouvement de la souris ou trackball, la diffusion programmée s'arrête pour laisser place à un contenu ou une application personnalisée par exemple: pages web externes ou html intégrées, ppt, flash softs bureautiques etc...

Plugin Media On Demand

MOD standard

MOD 2 par thème

2 méthodes de navigation

et /ou

Depuis son écran tactile l'utilisateur sélectionne une vignette. Une barre de navigation apparaît alors en incrustation dans le media.

- 1 Flasher le QR code pour aller directement sur le dispositif de pointage.
- 2 L'utilisateur sélectionne alors une vignette.

Plugin Doc Manager

Le plugin "Doc Manager" permet à une VS-Box de partager son écran pour une utilisation de consultation de documents. Sur demande (action tactile), l'affichage dynamique standard laisse la place à un outil de consultation et d'impression de documents de type pdf.

Le plugin Doc Manager est une application fullweb hébergée dans une VS-Box. Elle est consultable et exploitable depuis n'importe quel poste Windows ou tablette sur le réseau.

Les fichiers (répertoires et contenus) peuvent provenir d'un disque NAS synchronisé.

Plugin Plannings

Le plugin Planning permet d'afficher en temps réel les réservations de salles et de Ressources. Consultations et modifications depuis n'importe quel poste réseau.

- Ouverture sur tous gestionnaires de planning disposant d'un export html.
- Nous disposons de modules d'extraction de données compatibles avec Excel et les principales bases de données du marché.
- Importation et adaptation des données provenant d'une base logicielle de réservation comme Outlook, Google agenda, ...

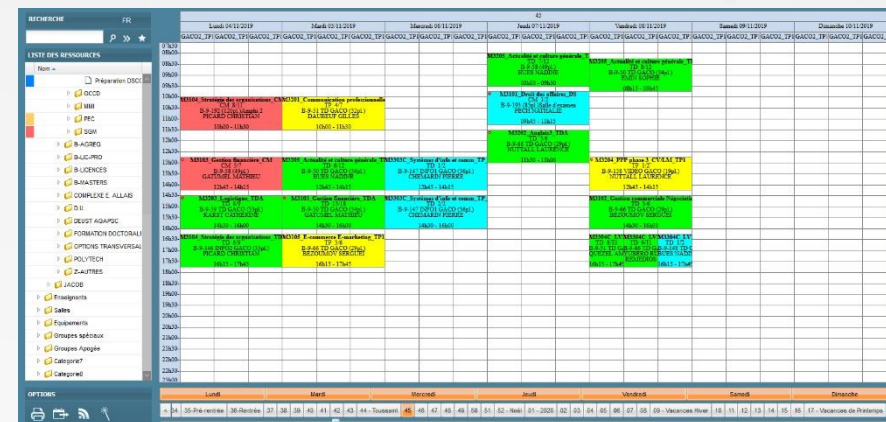

Plugin Booking Ressources

Le plugin Booking Resources permet d'afficher en temps réel les réservations de salles et de ressources.
Un fléchage dynamique guide les visiteurs vers leurs salles

Affichage des informations de réservation en plein écran ou sur une zone pour accueillir et informer vos clients ou visiteurs

Affichage sur petits écrans de salles entièrement personnalisable

L'écran peut être piloté depuis une VsBox ou un client léger.
Présentation via une page web spécifique à chaque salle

Plugin Comptage de Personnes

Extension pour le comptage des personnes précis et fiable en tout lieu (sans PC dédié). Permet la mesure des flux de passage pour les entrées et sorties ainsi que la mesure du taux de transformation

Dans un boîtier compact est associé : un dispositif de prise de vue et un système de traitement.

Ce module 3 en 1, permet de:

- Compter les personnes avec précision (>95%)
- Stocker les données de comptage jusqu'à 450 jours
- Analyser les données de comptage

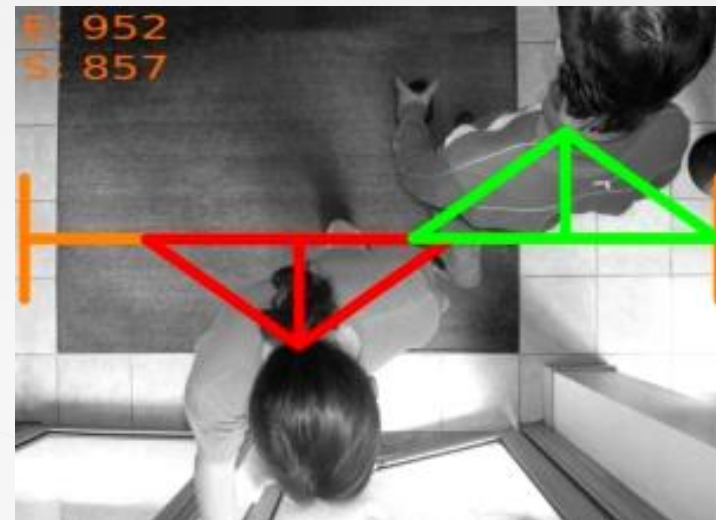

Capteur 2D

Capteurs 3D

Mesure des flux

Plugin Gestion File d'Attente

Ce Plugin permet l'affichage de messages d'Appel.
Gestion de la file d'attente depuis une application
« barre d'outils »

Chaque guichet dispose d'une mini application lui permettant d'effectuer simplement des appels à l'aide de quelques clics mais aussi de voir le résultat de son appel sur l'écran

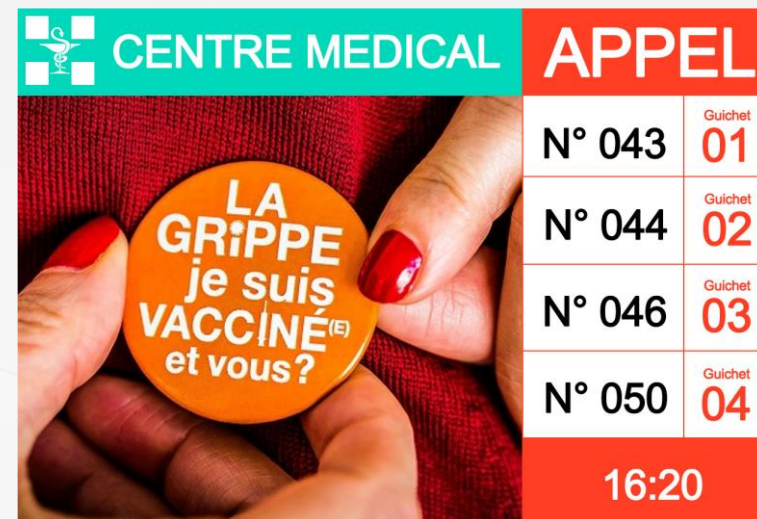
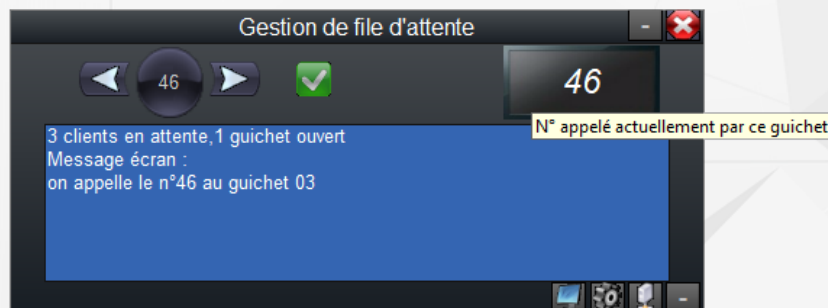

Plugin Registration Forms

Ce Plugin permet l'enregistrement autonome des visiteurs sur une tablette ou borne tactile avec reporting. Les commentaires laissés après la visite permettent de connaître les besoins et attentes des visiteurs

- Formulaire personnalisable
- Adaptation à la chartre graphique client
- Authentification par signature
- Permet de laisser un avis
- Statistiques sur les flux visiteurs
- Archivage dans système informatique

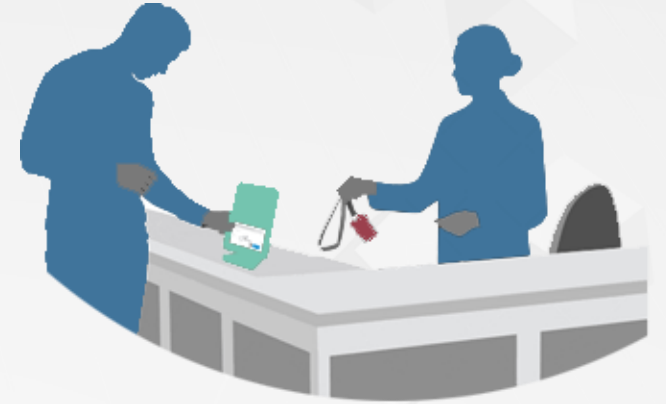

Plugin Données Dynamiques

Ce Plugin permet l'affichage en temps réel de données techniques externes telles que: Données de fabrication, Données de rendement, Indicateurs, Mesures, Statistiques...

Bibliothèque graphique

Sur pages Web : Animation des données sous forme de tableaux ou de graphes disponibles en bibliothèque d'objets.

Sources externes aux formats txt, html, xls, csv, xml etc..

Plugin Météo

Ce Plugin permet l'affichage de widgets ou animations en plein écran ou sur une zone avec une qualité optimale.
L'enchaînement des scénarios météo s'effectue conjointement aux médias d'affichage dynamique. Couverture **France** et **monde**.

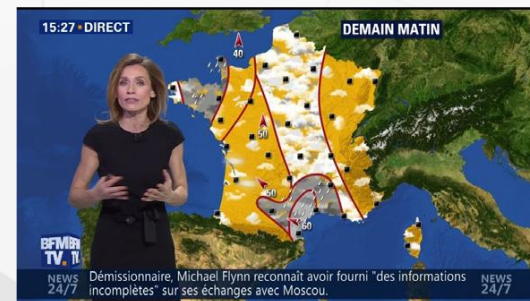

Animation temps réel et satellite

Widgets à 3 jours

Sélection des Cartes et des villes

Plugin Kanban

Le plugin « Kanban » permet de créer un tableau de bord collaboratif pour la gestion de projets, la prise de notes, le « remue méninges », ou tout dispositifs pédagogiques

1. Sur un écran tactile, positionnez les post-it par simple glissé déposé
2. A distance via un smartphone ou une tablette :
Flasher le QR code et accéder directement au tableau

Créez votre tableau avec vos rubriques personnalisées.
Des post-it de couleurs sont disponibles sous le tableau

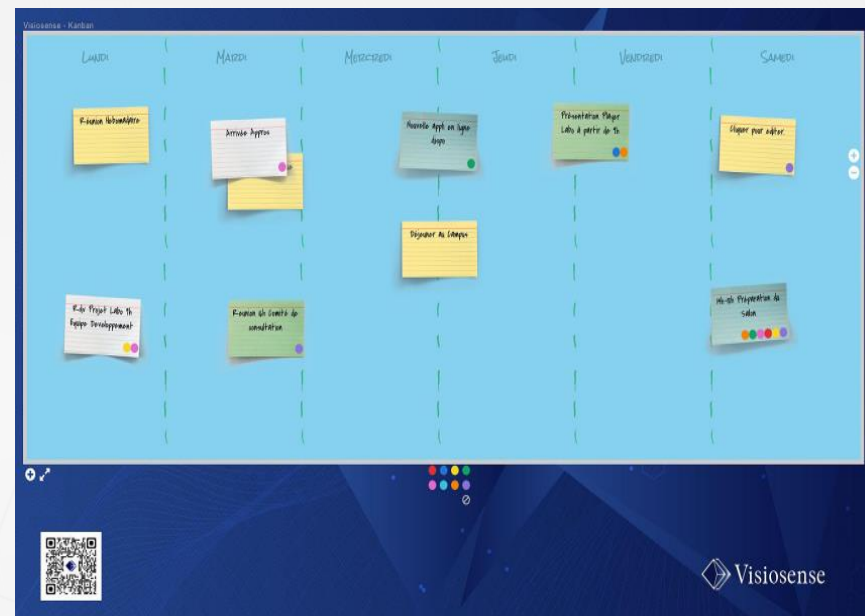

Plugin Easy Show

Le plugin « Easy Show" permet un partage de l'écran en mode multi-utilisateurs. Sur détection action écran tactile ou clavier/souris, l'affichage dynamique laisse place à un écran de projection partagée

Contrôle des présentations :

- soit à partir des postes Windows en partage
- soit depuis l'écran VS-Box (tactile ou clavier/souris)

4 utilisateurs en simultané, peuvent afficher et contrôler leur propre bureau et applications Windows.

Plugin Client Léger

Le plugin exécute les tâches d'affichage, de gestion réseau et d'interface utilisateur. L'ensemble des applications est déporté sur un serveur central avec un accès simplifié, économique, sécurisé et performant.

Le Plugin embarque en standard un « receiver » qui se connecte au serveur via le protocole ICA de Citrix.

La page et les options de login peuvent être personnalisées suivant les besoins.

Sur détection action écran tactile ou clavier/souris, l'affichage dynamique laisse place à un client léger Citrix.

En Salle de Réunion :
L'affichage Dynamique bascule en mode Client Citrix

Plugin Distribution des Flux

Un flux VsBox peut être distribué :

- soit pour une distribution UHF (coax)
- soit pour une distribution IP (réseau)

VsBox distribuée sur un canal UHF DVB-T

Le signal ainsi distribué est accessible depuis n'importe quel écran Tv équipé d'un tuner TNT sur le réseau coaxial ou via une Set up box installée sur un réseau informatique en IP.

La qualité supportée est MPEG4 1080P sur TNT-HD

IP

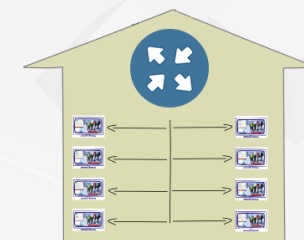

DVB-T

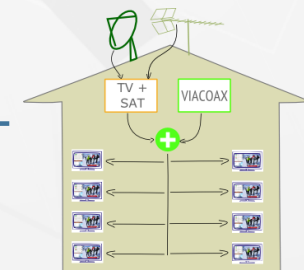

Plugin Audio

Le plugin met en place une sonorisation de lieux publics multi-zones avec programmation adaptée aux différents espaces

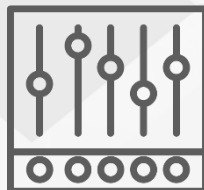

Avec le plugin, un kit d'extension audio sur usb, fourni le nombre de voies nécessaires

Une interface web permet de piloter l'ensemble des voies audio depuis un navigateur

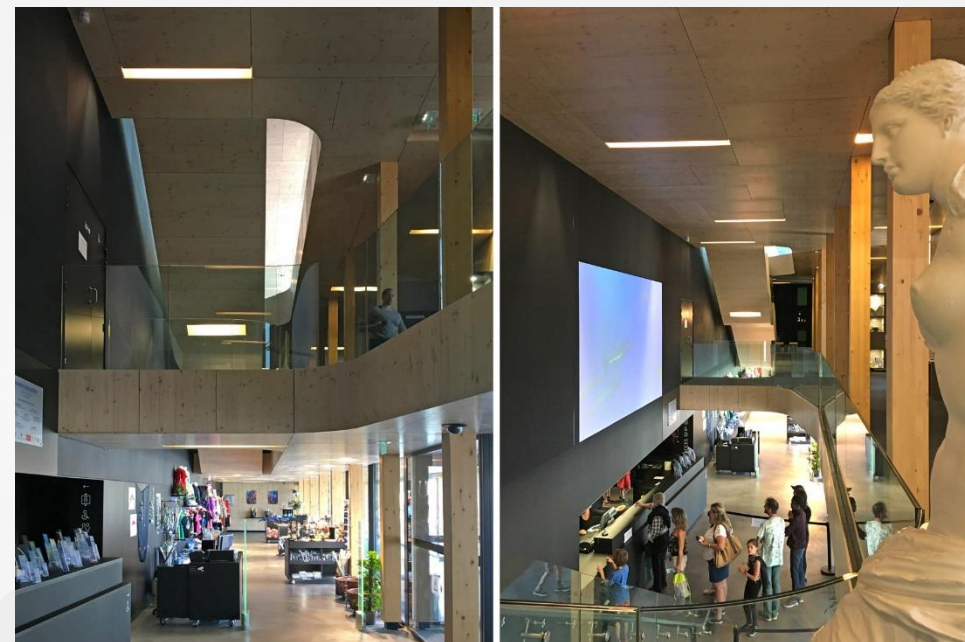

Plugin Blocs de Contrôle

Ce plugin permet d'effectuer des actions de contrôles en relation avec l'affichage
ex : commuter les entrées d'un écran ou dialoguer avec un automate.

Ce principe offre une très grande souplesse et permet de s'adapter à toutes les problématiques de contrôle de l'environnement.
Exemple: synchronisation sur des panoramiques ou murs d'images.

Contrôle d'Entrées/sorties TOR, USB, RS232,
IP sur protocole libre binaire et/ou ASCII

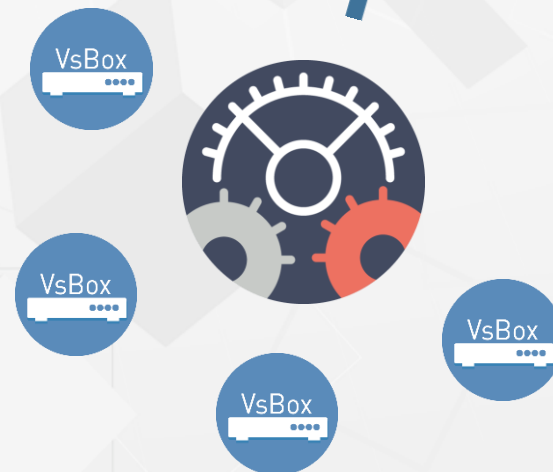

Plugin Large Display

Ce plugin permet le contrôle de la diffusion sur les écrans LEDS dont la résolution graphique est spécifique (ex : 160 x 96 etc...). Il fournit également des indicateurs de maintenance du panneau

- Gestion des très basses résolutions
- Précision de découpe au pixel près
- Mode de chargement ultra-rapide adapté aux séquences contenant de nombreux média de très courtes durée (qq sec)
- S'interface avec l'application NOVA STAR

Serveur Multiplexe

Evolution vers un grand nombre
de points de diffusion

Serveur MULTIPLEXE

Il s'agit d'un ensemble applicatif intégré à une station qui peut être un serveur matériel, une machine virtuelle ou un hébergement Cloud.

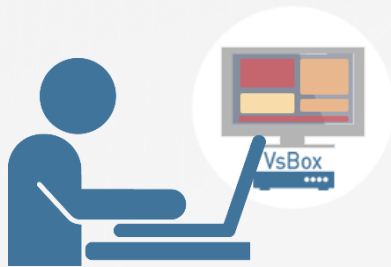

Station montage
Régie locale

- Pilotage séquençement
- Pilotage des zones et bannières
- Validation résultat sur écran de contrôle
- Publications diffusées dans le serveur multiplexe
- Maintenance des sites distants

Synchronisation
périodique sur un
des canaux de
diffusion

Station Serveur
256 canaux de diffusion

Point de
diffusion

255 Canaux de Diffusion + 1 Canal de Mise à jour et synchro temps

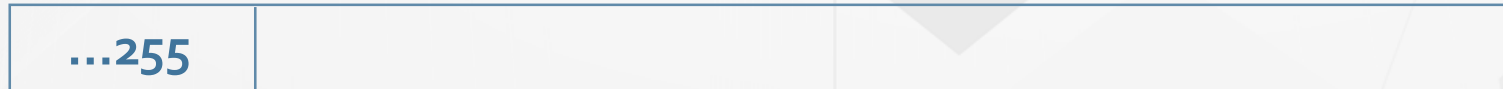
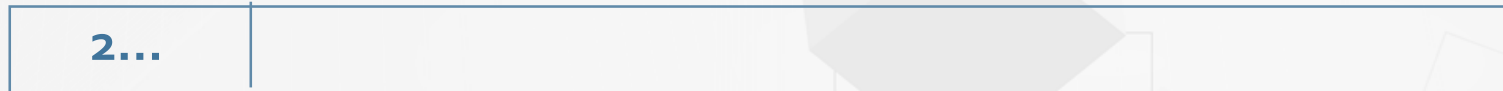
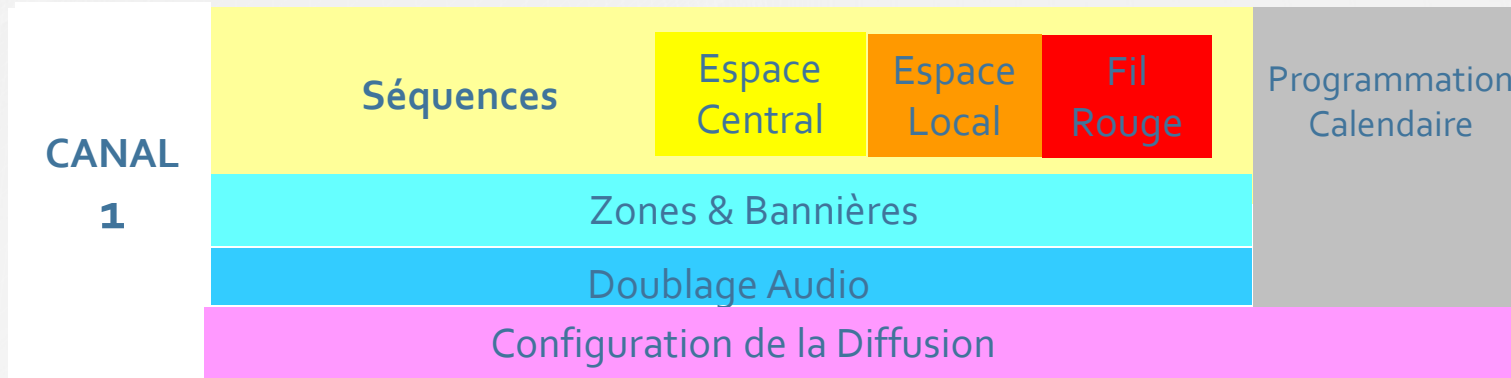

Canal de Diffusion

Accès à un espace de stockage de diffusion de la Station, appelé aussi « Programme de diffusion » .

Comprend les données des espaces Central et Local (séquences, fil rouge, médias), les bannières, l'audio, la programmation horaire des séquences et bannières, la configuration diffusion.

Principe de l'Architecture

La régie contrôle l'ensemble des points de diffusion au travers d'un serveur central. L'utilisation de cette solution se justifie dans le cadre d'architectures avec de nombreux points de diffusion distribués à fortiori sur des réseaux hétérogènes (fibre, VDSL, ADSL, 3G/4G).

Le point de diffusion se synchronise sur le canal de diffusion qui lui a été attribué sur le Serveur. Cette méthode permet un fonctionnement sur une infrastructure de type traditionnelle, cloud ou saas.

Avantages par rapport aux solutions en streaming

La diffusion n'étant pas en direct, on évite les contraintes fortes liées à la bande passante et aux capacités du serveur. Pour cette raison, il est possible de proposer une très bonne qualité de diffusion jusqu'au 4K, sans ralentir les autres applications utilisant le réseau. En cas de dysfonctionnement ou de coupure réseau ou indisponibilité du serveur Multiplexe, le point de diffusion continue de fonctionner normalement.

Fin de Présentation